WEBINAR "DECLINAZIONE AL FEMMINILE DELL'EDUCAZIONE SCIENTIFICA E TECNICA E DELLA SUA DISSEMINAZIONE"

10 novembre 2021 alle 17

L'educazione tecnico-scientifica, le discipline STEM, vanno portate nel mondo dell'Università e delle Scuole con metodi didattici innovativi per rendere le scienze e la tecnologia più attraenti a tutte e tutti e soprattutto invogliare le ragazze ad intraprendere percorsi in ambito scientifico, che siano essi nel mondo della ricerca o nella didattica o ancora della disseminazione. Mariangela Ravaioli (ISMAR CNR, Donne e Scienza) e Mila D'Angelantonio (ISOF CNR, Donne e Scienza) dialogano con alcune scienziate esperte nella didattica della scienza, nella sua innovazione e con esperte del linguaggio della comunicazione. Indagheranno sulle esperienze e sull'influenza che il pensiero femminile può avere in questo settore e nella scienza in generale.

Festival della Cultura Tecnica 2021
20 ottobre 16 dicembre

Society
La Notte Europea dei Ricercatori è un progetto finanziato dalla Comunità Europea nell'ambito delle azioni Marie Sklodowska-Curie, G.A. n. 101036092

Cercaci fra i seminari online che verranno caricati il 18 ottobre da LepidaTv
www.lepida.tv

Progettazione e percorso a cura di Mariangela Ravaioli (ISMAR-CNR, Donne e Scienza) e Mila D'Angelantonio (ISOF-CNR, Donne e Scienza) - realizzazione a cura di LepidaTV e Carmela Palazzolo con la partecipazione di:

Patrizia Colella - Dirigente Scolastica ITES A. Olivetti - Lecce. Associazione Donne e Scienza

Paola Govoni - Università di Bologna, Dipartimento Filosofia e Comuniazione, Associazione Donne e Scienza

Olivia Levrini - Università di Bologna, Dipartimento di Fisica e Astronomia "Augusto Righi"

Cristina Mangia - Istituto di Scienze dell'Atmosfera e del Clima del CNR Lecce, Associazione Donne e Scienza

Carmela Palazzolo - Responsabile Marketing & Comunicazione – LepidaScpA, Responsabile di LepidaTV

Margherita Venturi - Università di Bologna - Dipartimento di Chimica "Giacomo Ciamician"

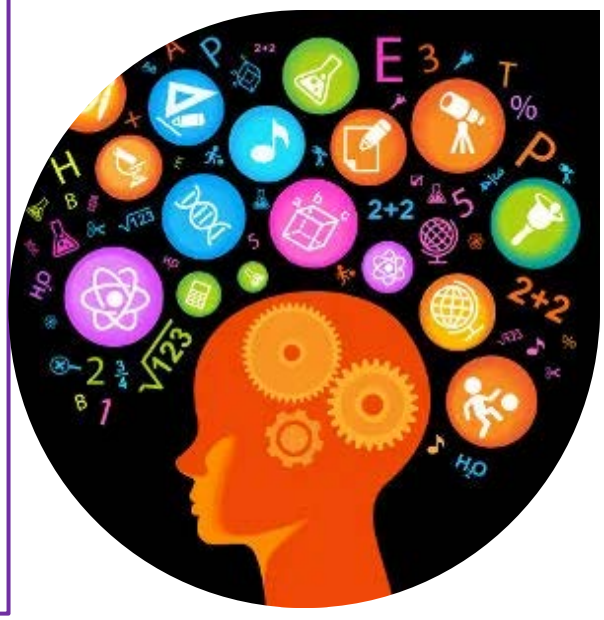

Evento realizzato da Associazione Donne e Scienza http://www.donnescienza.it/ con il Patrocinio dell'**Alma Mater Studiorum - Università di Bologna**

Un evento correlato verrà presentato in anteprima nel Festival 2021 del Buon Vivere di Forlì

Si ringraziano:

Il **Festival della cultura tecnica 2021** della Città metropolitana di Bologna e la **Notte dei Ricercatori Society 2021 - Rinascimento** per l'opportunità di dar vita a questo evento

Giorgio Lulli - CNR-IMM Bologna per la creazione dei contenuti grafici e la condivisione della progettazione